

Landkreis: Heilbronn

Gemeinde: Ellhofen

Gemarkung: Ellhofen

LAGEPLAN - ZEICHNERISCHER TEIL - zum Bauantrag (§ 2 Bau Vori VO)

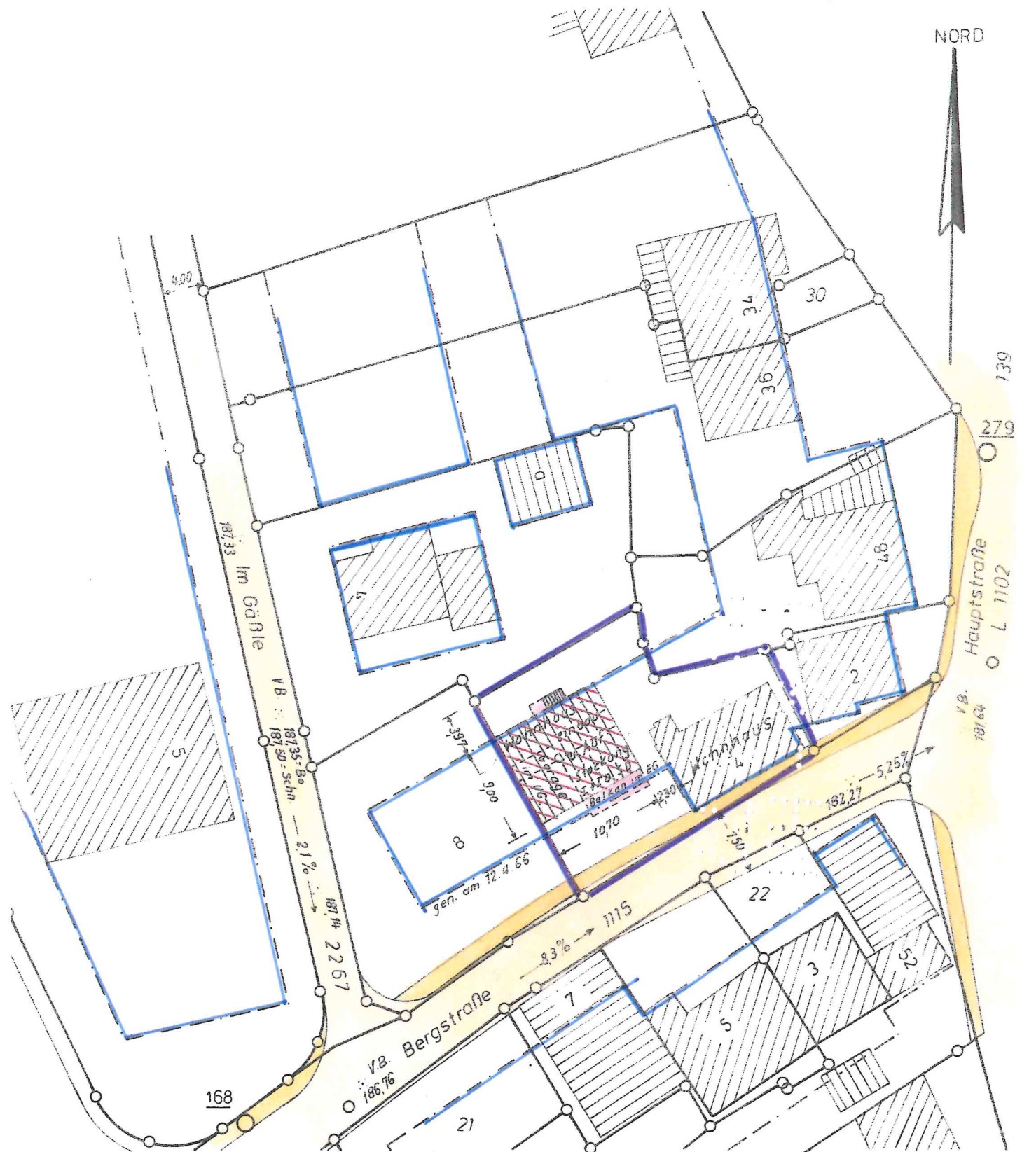

Der Sachverständige (§ 79 Abs. 2 LBO)

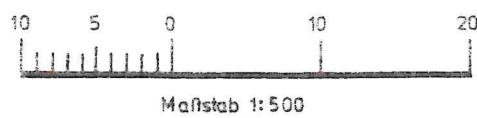

Auszug aus dem Liegenschaftskataster und Einzeichnungen nach § 2 Abs. 4 u. 5 Bau Vori VO

SPM. BÜRO FERMANN ZUCH
HEILBRONN

UG A 11/100

10 70
38 397 30 360 11° 203° 30

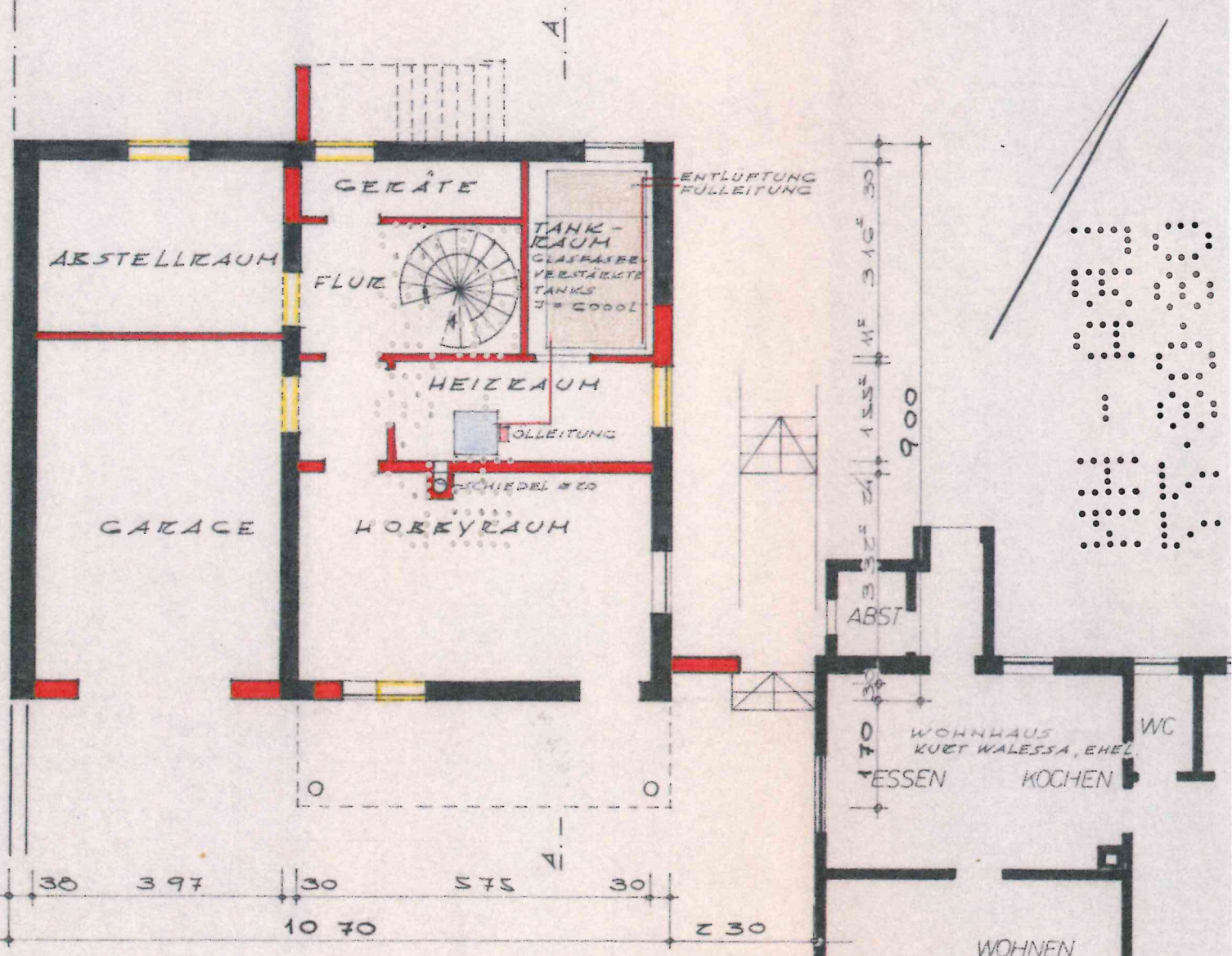

1977

GEFERTIGT:
WEINSBERG IM MÄRZ 1977
DEK ARCHITEKT

ERWIN LLISTERER
FREIER ARCHITECT
7100 WEINSBERG
KÖLN

EG H 1:100

und der örtlichen Bauvors
Nr.): "GäBlesüc

OFEN
ESCHOSS
MAß 1:100

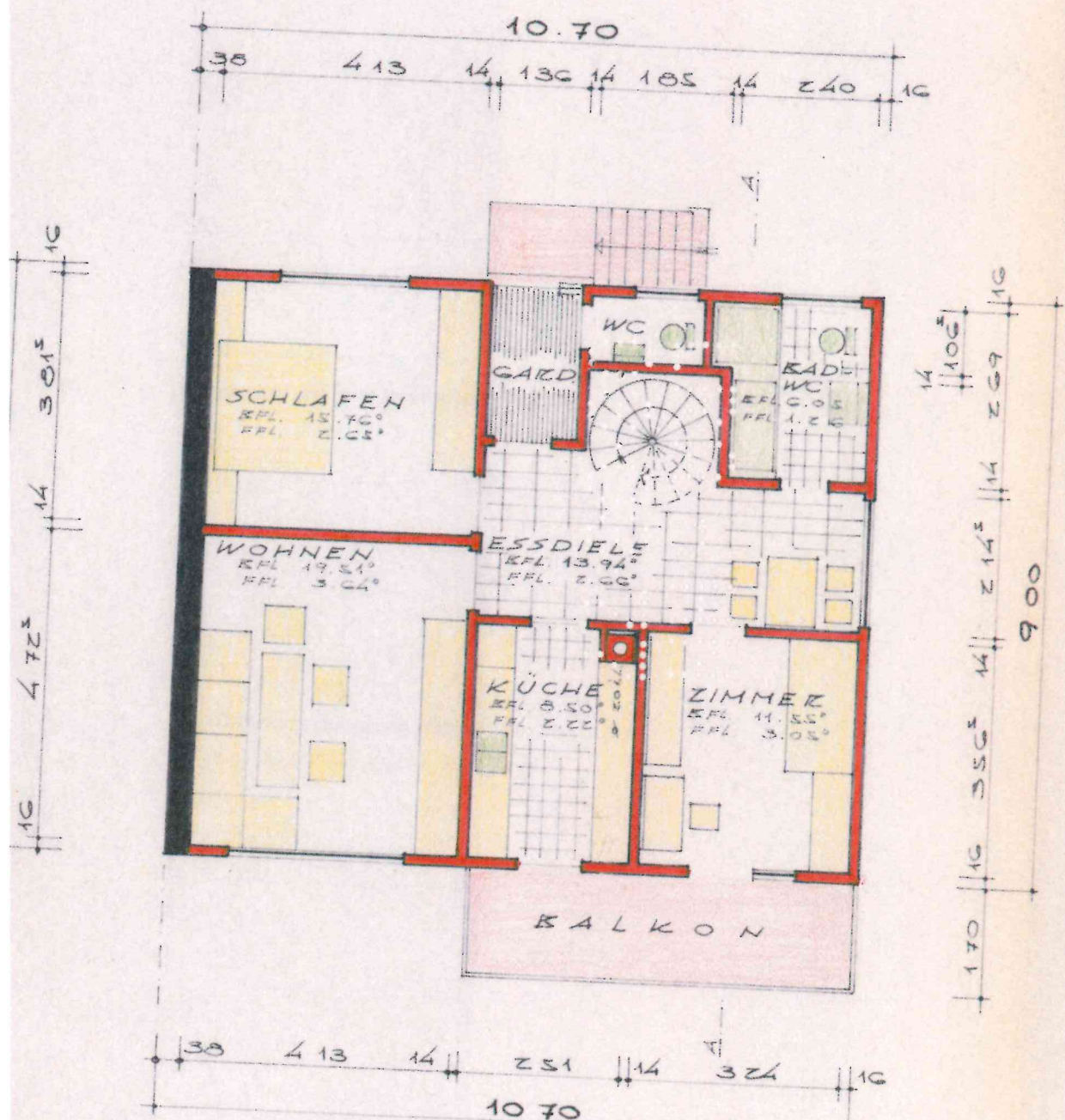

IT
IM APRIL 1977
ERR:

VEREIN
ERWIN LLISTER
FREIARCHITEX
1102 GÖTTLICH

D6 11100

Z
TEN

ESCHOSS
K 1:100

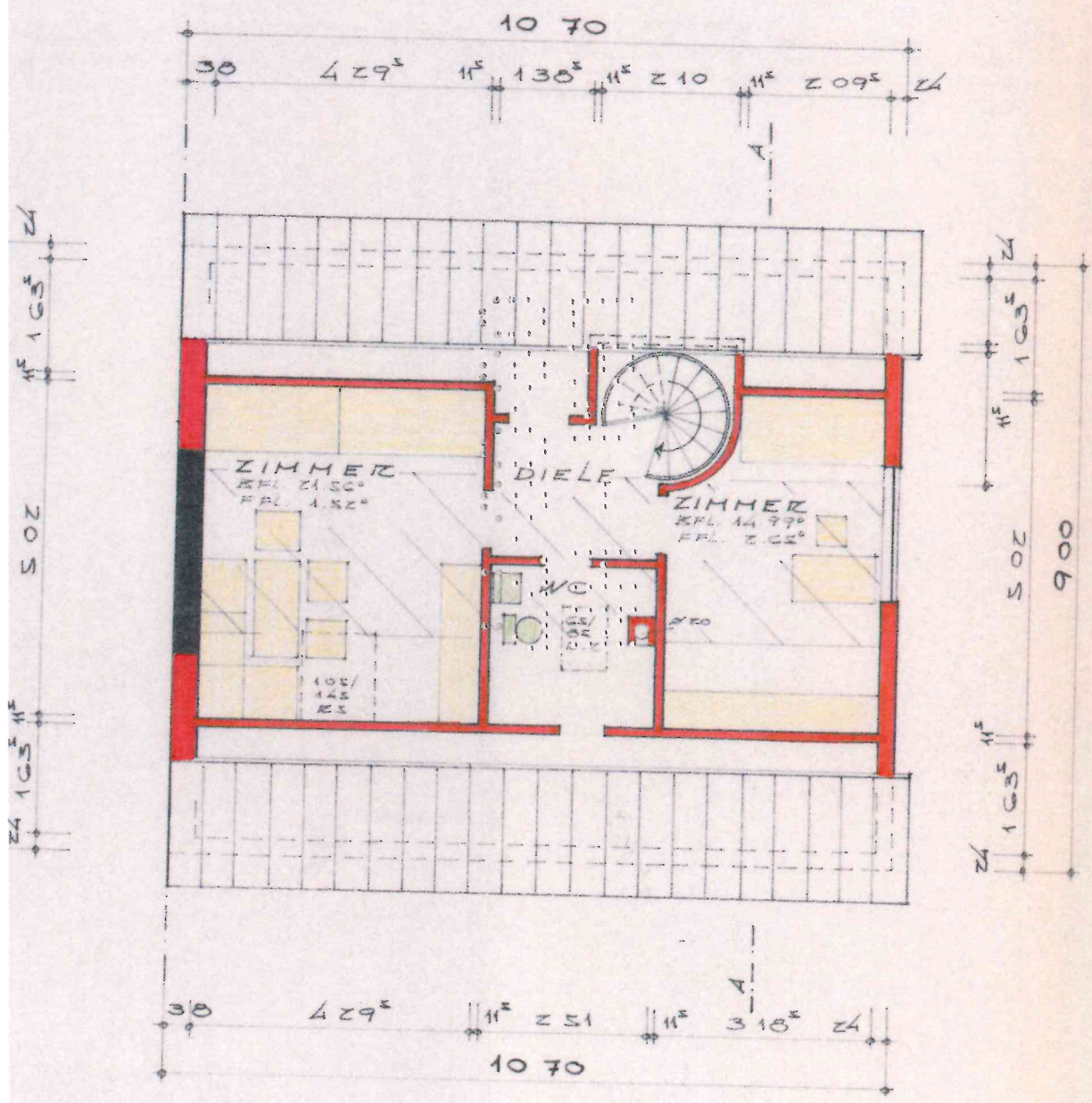

14 APRIL 1971
LIZ:

ERWIN LE. STERN
 FREIER ARCHITECT
 7 02 00 00 00 00
 1971

SCWITT

BAUBESCHREIBUNG
 UMFASSUNGEN: UG: B
 EG: FACHWERKMAUERWERK
 DECKEN: HOLZ
 DACHKONSTRUKTION:
 ZIEGELDECKUNG

UNBEAUTETER RAUM: CA
 BAUKOSTEN: CA DM

OFFEN
 TT A-A
 MAß 1:100

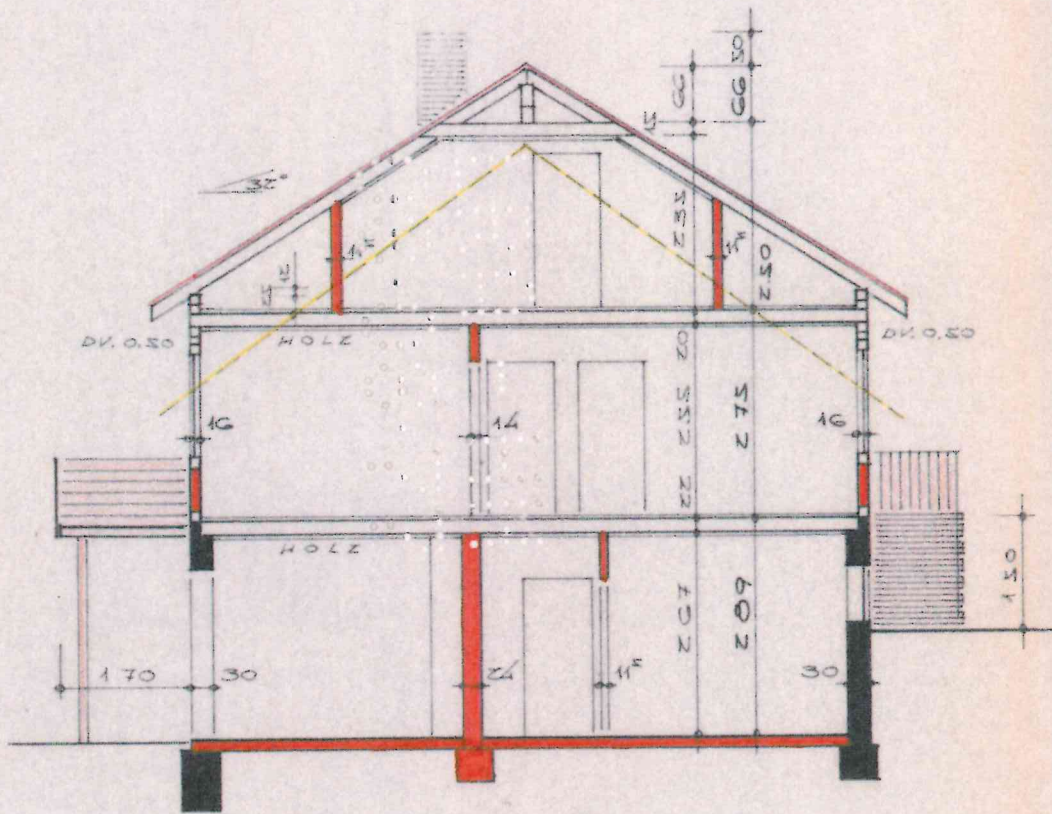

BAUJAHR: 1977
 BEF. IM APRIL 1977
 BAUFHERR:

GEFERTIGT:
 WEINSKEG IM MÄRZ 1977.

ERWIN LEISTERER
 FREIER ARCHITECT
 ZIOR V. SINSBERG
 BAHNSTR. 25-TEL. 51241-5075

ANSICHT NW

FEH
WESTANSICHT
MAK 1:100

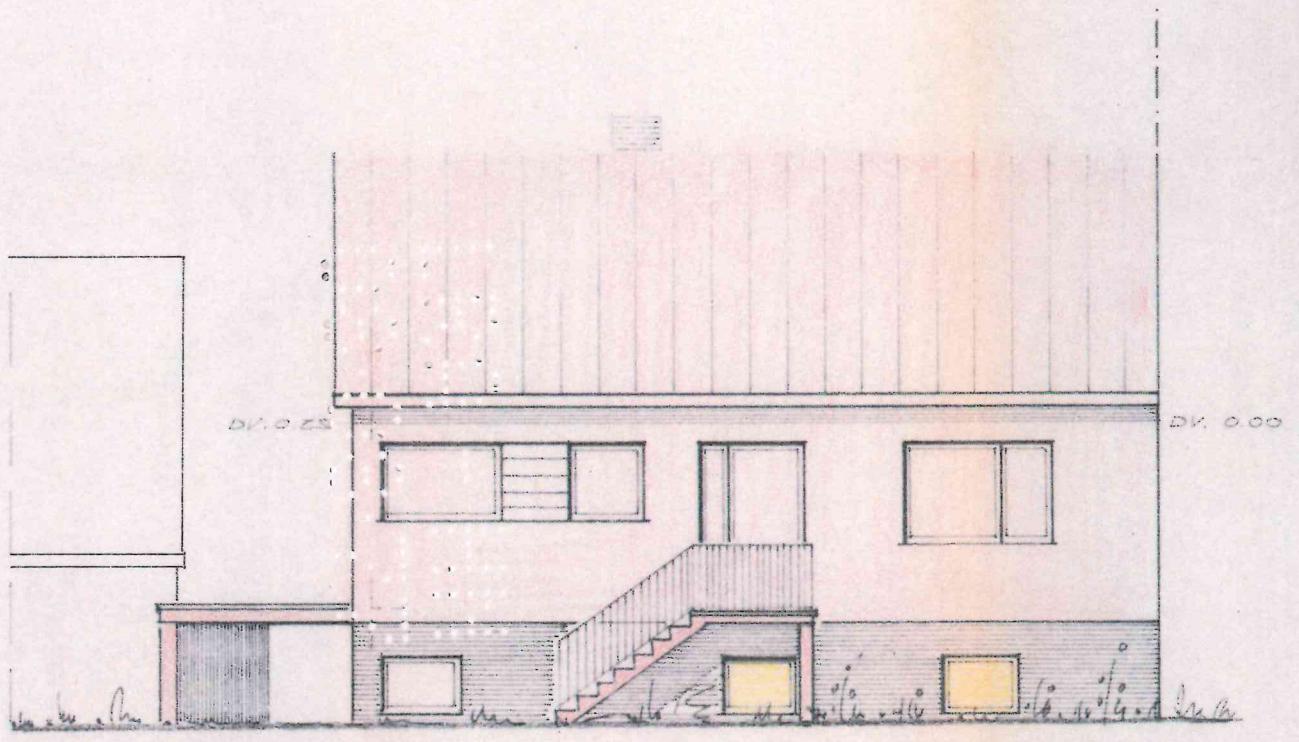

ANNT:
FEH IM APRIL 1977
AUHEK:

GEFEKTIGT:
WEINSBERG IM MÄRZ 1977
DEE ARCHITEKT:

ERV IN LEISTER
FALLEN ARCHITECT
2107 W. WINDBERG
10247-DC 30 - (202) 541-8025

ANSICHT NO

LLHOFEN

VORDOSTANSICHT

MASSSTAB 1:100

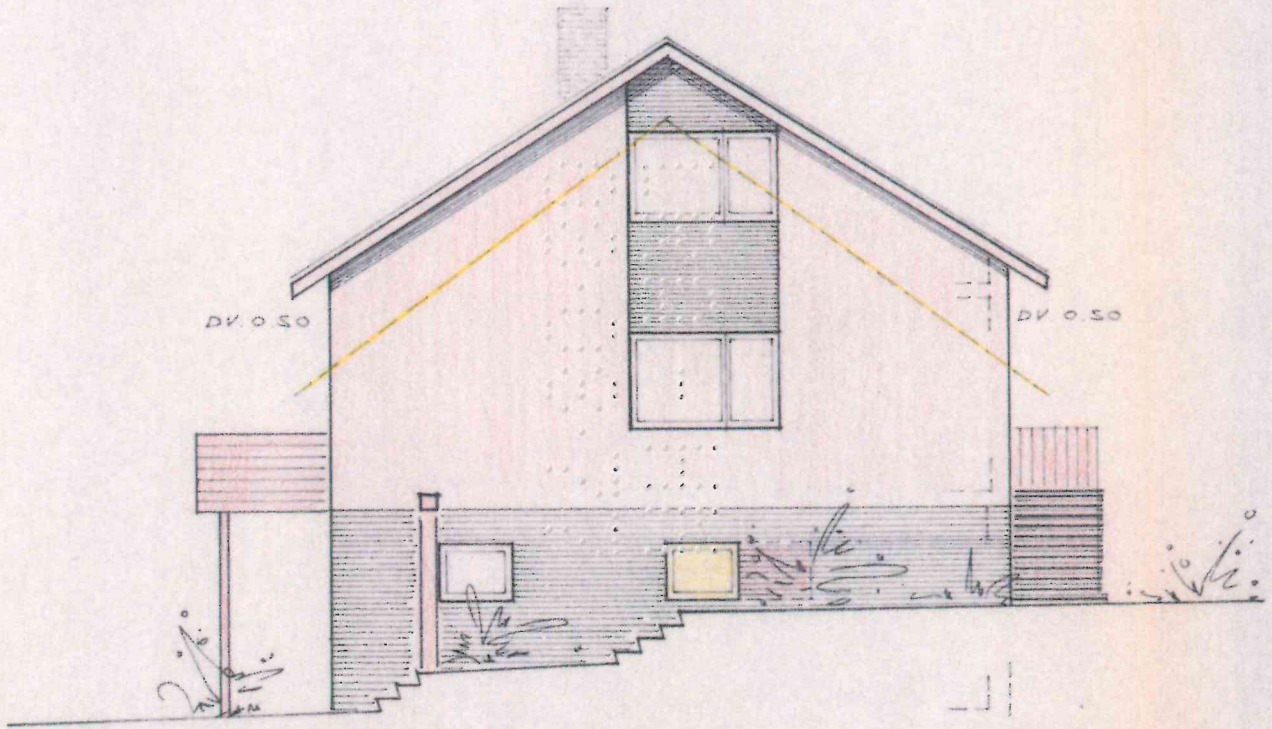

BEZKANNT:
LLHOFEN IM APRIL 1977
VON RAUHECK!

GEFERTIGT:
WEINBERG IM MÄRZ 1977
VON ARCHITEKT!

ERWIN LEISTER
FREIER ARCHITEKT
7102 WEINBERG
BREMEN

AWSICHT 50

HOFEN

DOSTANSICHT
STAB 1:100



ERKANNT:
HOFEN IM APRIL 1977
BAUHERER:

GEFERTIGT:
WEINSBERG IM MÄRZ 1977
DER ARCHITEKT:

ERWIN LEISTERER
FREIER ARCHITECT
7102 WEINSBERG
EDENBURG 20 TEL. 0714 2215